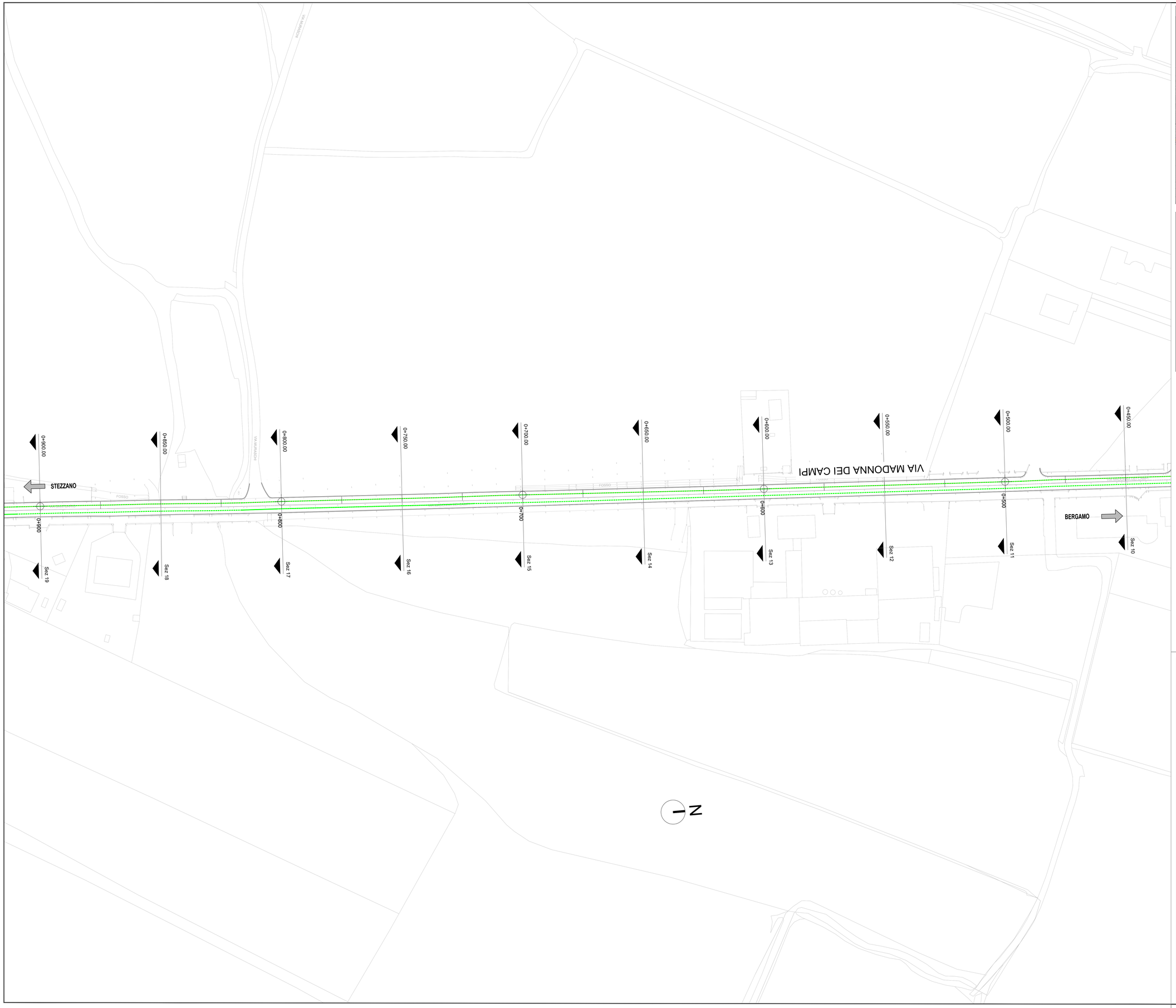

KEY-PLAN 1:10000

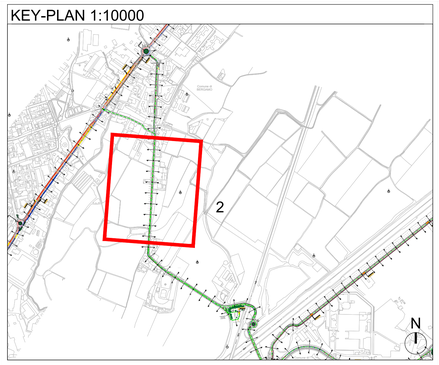

LEGENDA

- VERDELLINO - BERGAMO CORSIA E-BRT IN SEDE PROMISCUA
- BERGAMO - VERDELLINO CORSIA E-BRT IN SEDE PROMISCUA
- VERDELLINO - BERGAMO CORSIA E-BRT IN SEDE RISERVATA
- BERGAMO - VERDELLINO CORSIA E-BRT IN SEDE RISERVATA
- VERDELLINO - BERGAMO CORSIA RISERVATA DINAMICA E-BRT PREVIA ATTIVAZIONE PREFERENZIAMENTO SEMAFORICO
- BERGAMO - VERDELLINO CORSIA RISERVATA DINAMICA E-BRT PREVIA ATTIVAZIONE PREFERENZIAMENTO SEMAFORICO
- DEMOLIZIONI
- MARCIAPIEDI ESISTENTI
- MARCIAPIEDI DI NUOVA REALIZZAZIONE

Finanziato dall'Unione europea NextGenerationEU

Ministero delle Infrastrutture e dei Trasporti

Italiadomani PIANO NAZIONALE DI RIPRESA E RESILIENZA

Regione Lombardia

PROVINCIA DI BERGAMO

CITTÀ DI BERGAMO

Finanziato dall'Unione Europea - Next Generation EU - Trasporto rapido di massa - Misura M2C2 - 4.2 del PNRR

SOGGETTO ATTUATORE DI PRIMO LIVELLO

COMUNE DI BERGAMO
COMUNE DI BERGAMO
Piazza Giacomo Matteotti, 27 - 24122 Bergamo (BG)

SOGGETTO ATTUATORE DI SECONDO LIVELLO

ATB Mobilità S.p.A.
Via Gleno, 13 - 24125 Bergamo (BG)

REALIZZAZIONE DI UN SISTEMA E-BRT TRA I COMUNI DI BERGAMO, DALMINE E VERDELLINO

PROGETTO DEFINITIVO

CUP: H11B21006730001 - CIG: 9562909A25

APPALTATORE

Vitali S.p.A.
via Lombardia 2/A
20068 -Peschiera Borromeo (MI)

your construction partner

PROGETTISTI
Capogruppo/mandataria:

Artelia Italia S.p.A.
Piazza G. Marconi 25
00144 - Roma (RM)

Mandanti:

Artelia Sas
Rue Simone Veil 16
93400 Saint-Ouen-sur-Seine
(Francia)

ERREGI
Piazza del Vimnale 14
00184 Roma (RM)

Studio Carrara
Via T. Tasso 89
24121 - Bergamo (BG)

Pide
Via Fosse 13
36063 Marostica (VI)

Pini
Via Cavour 2
22074 - Lomazzo (CO)

IL PROGETTISTA	IL PROGETTISTA E RESPONSABILE DELL'INTEGRAZIONE	IL RESPONSABILE UNICO DEL PROCEDIMENTO
Ing. Arch. Giovanni Zallocco	Ing.Marco Gonella	Ing. C. Rita Donato

REV	DATA	TIPO DI EMISSIONE	REDATTO	CONTROLLATO	APPROVATO/AUTORIZZATO
A	Novembre 2023	EMISSIONE	La Ragione	Conte	Zallocco

5.3_PLANIMETRIE DI TRACCIAMENTO
5.3.3_ASSE KILOMETRO ROSSO - STEZZANO
ASSE ROSSO - PLANIMETRIA DI PROGETTO - TAV. 2

IDENTIFICAZIONE ELABORATO

Commessa	Lotto	Fase	Tratto	Tipo doc.	Disciplina / WBS 1.2	Progressivo doc.	Revisione
B23D	03	D	00	P8	IFBRC4	002	A

SCALA: 1:500
DATA: NOVEMBRE 2023